CYFROWA MAJÓWKA

11–19 maja

KONKURS NA INICJATYWY DLA LOKALNYCH SPOŁECZNOŚCI

Sprawa jest bardzo prosta!
W „Cyfrowej majówce" chodzi o to, aby możliwie najwięcej osób dowiedziało się, co nam dają cyfrowe technologie i dlaczego warto z nich korzystać.

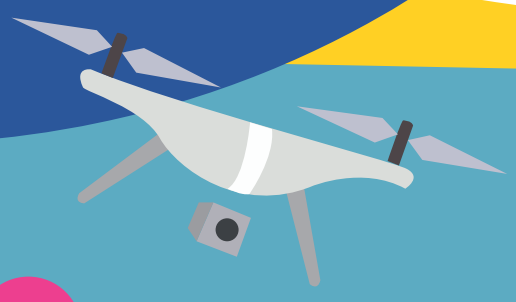

- zgłoś wydarzenie do 19 maja na http://koduj.gov.pl/zglos-inicjatywe/ klik
- działaj w dniach 11–19 maja i pomóż innym ogarnąć Internet
- wygraj atrakcyjne nagrody!

Masz pytania?
Skontaktuj się z nami:
programowanie@mc.gov.pl
tel. 538-810-050
www.koduj.gov.pl

EDU SENSE · mws www.multimediawszkole.pl · alilo.pl · wonder workshop · sphero edu · LOFI ROBOT · CENTRUM PROJEKTÓW POLSKA CYFROWA · COI centralny ośrodek informatyki · INSTYTUT ŁĄCZNOŚCI PAŃSTWOWY INSTYTUT BADAWCZY · Fundusze Europejskie Polska Cyfrowa · Ministerstwo Cyfryzacji · NASK · Unia Europejska Europejski Fundusz Rozwoju Regionalnego